Society of Critical Care Medicine
The Intensive Care Professionals

Best of SCCM
Critical Care Congress

中華民國重症醫學會
第八屆第三次會員大會

台灣急救加護醫學會
第二十屆第一次會員大會

SECC
Best of SCCM
2021
TAIPEI
SCCM / TSCCM /TSECCM

SECC-SCCM 精華
2021台北國際會議
暨急重症聯合年會

2021 Joint Annual Congress of
TSCCM & TSECCM

台灣急救加護醫學會
年會報到須知

時間：2021/12/18(六)~19(日)

地點：張榮發基金會國際會議中心(台北市中山南路11號)

台灣急救加護醫學會　函

機關地址：10041 台北市青島西路 11 號 8 樓之 1
聯駱電話：02-23114573
傳真電話：02-23114618
電子信箱：seccm.tw@msa.hinet.net

受文者：本會全體會員
發文日期：中華民國 110 年 11 月 22 日
發文字號：急護進字第 110240 號
附件：報到卡、手冊含委託書

主旨：「SECC-Best of SCCM Congress 2021 Taipei 國際會議暨 2021 急重症聯合學術年會」及第二十屆第一次會員大會，會中改選理監事。特嵙函通知，敬請會員踴躍撥冗出席為禱！

說明：

一、台灣急救加護醫學會和中華民國重症醫學會聯合辦理「SECC-Best of SCCM Congress 2021 Taipei 國際會議暨 2021 急重症聯合學術年會」暨本會「第二十屆第一次會員大會」：

活動時間：110 年 12 月 18 日 (星期六)　09:00–18:30
　　110 年 12 月 19 日 (星期日)　08:00–17:00

活動地點：張榮發基金會 B1、6、8 和 7 樓 (台北市中正區中山南路 11 號)

二、聯合學術年會 (實體會議)：聯甄課程 (收費) 及超音波 workshop 免費限額預先報名除外；尚有專題演講、協辦學會之課程和 12/19 早餐、12/18-19 兩天午餐、12/18 晚餐研討會，各會場自由選擇參與聆聽

「SECC-Best of SCCM Congress 2021 Taipei 國際會議暨 2021 急重症聯合學術年會」(線上會議)：會前已報名 1500 名免費之會員享會期兩日和會後閱聽權限，或候補免費及自費亦有同閱聽權限

三、會期兩日之本會教育積分為母會每日各 20 分 (2 日共 40 分)

其他學會、衛福部醫事人員繼續教育積分 (醫師 / 護士護理師 / 專科護理師) 申請中，請至 B1 教育積分處簽名

四、大會報到需知：

報到時間：110 年 12 月 18 日 (星期六) 08:30–16:00**(選舉報到及委託登錄至 13:00 截止)**；110 年 12 月 19 日 (星期日) 08:30–16:00

報到地點：張榮發基金會 1 樓大廳報到處

(一) 持報到卡、身分證 (或健保卡或有相片之證件) 至報到處刷卡辦理報到。完成報到後報到卡加蓋戳章，選舉時憑有戳章之報到卡兌換選票

(二) **免繳參加費**，惟需繳交 110 年 (含上年度未繳) 常年會費 (年會前已撇繳則免)；領取出席證 (**敬請配戴**) 和領取券 (再至 **6 樓禮品兌換處**)

(三) 報到後參加會員大會或投票選舉理監事時，可獲抽獎券 1 張及聯甄課程抵用券 500 元 2 張：

為鼓勵本會會員踴躍參加會員大會及投票選舉理監事，出席之會員可參加抽獎，於會員大會後或完成理監事投票時，抽獎券填寫後投入摸彩箱，於選舉計票 (6 樓 VIP1 室) 後抽獎公告。一獎 2021 iPAD 64G；二獎 Switch ；三獎 Airpods 各一名。聯甄課程抵用券只限本會辦理之聯甄課程使用。

五、 選舉需知和時間：

(一) **會員需完成報到**，持已加蓋戳記之報到卡，領取選票

(二) 會員如因故不克出席參與選舉，依規定填妥委託書或具同等法律效力之同意　書，得由受委託人代理執行，惟受委託人需已完成報到之會員

(三) **會員均應先完成報到，再持委託人之報到卡及委託書**至 **1 樓委託櫃台**辦理**選舉委託登錄**；委託人如已完成委託登錄後擬親自參與選舉時，需將委託書自受委託人處取回，至 **1 樓委託櫃台**取消受委託登錄，以先前之委託書換回自己的報到卡。上述報到及委託登錄均需於 12 月 18 日 13:00 **前完成**

(四) 時間：

第二十屆第一次會員大會 & 選舉 & 開票 12 月 18 日 (星期六)6 樓 13:30-17:30

會員大會　6 樓 601 廳　13:30-14:10

選　　舉　6 樓 601 廳　14:10-15:10

開　　票　6 樓 VIP1 室 +VIP2 室　15:15-17:30

六、 選票發放原則：

(一) 選舉時請持身分證、駕照或貼有相片足以證明身分之文件；宣佈選舉時會員在座位上由工作人員核對身分，憑完成報到之報到卡發放理監事選票各乙份

(二) 受委託人辦妥委託登錄其報到卡會有兩個戳記及加蓋戳記之受委託書，則可領理監事選票各兩份。委託人及受委託人均以一人一次為限

(三) 選票依指定方式圈選後，依序投入票匭，在大會宣佈時間內完成選舉

理事長 蔡維謀

目　錄

年會總表 *2*

報到須知 *4*

禮品攻略 *9*

節目總表／各節目表／線上報名／會場・交通位置 *12*
（以QR code顯示）

會場・交通位置圖 *14*

委託書(單頁) *17*

電話：(02) 2311-4573　Email: seccm.tw@msa.hinet.net
年會、聯甄課程報名網址：http://www.tweccm.org.tw/

年會總表

日期	時間	Best of SCCM 2021		Taiwan (SECC)						Best of SCCM Video session 線上平台
劇場型人數(含桌)		國際I-webinar	國際II-webinar	國內		協辦學會/競賽				
		B01-300人	601-200人	602-120人	603-120人	802-120人	810B-150人	803-150人	6F VIP	
2021/12/17	09:00-17:00			C全英文直播 2021 ACLS更新亞洲急救指引研討會						
2021/12/18	08:00-08:50									
2021/12/18	09:00-10:15	Opening 全英文直播	同步國際					03論文競賽 口頭論文 09:00-10:12		
2021/12/18	10:15-10:45	Break								
		B1快閃攤台區		2021急重症期護競賽-重症感染與血症準則						
2021/12/18	10:45-12:00	A1全英文直播 (聯播1) Best of SCCM Hot Issues in COVID-19	B全英文直播 Data Science 1	01中文專題 急診	01中文專題 外科	02協辦學會 臺灣心肌梗塞學會	02協辦學會 台灣腎臟學會	02協辦學會 臺灣臨床藥學會		Best of SCCM Video session I The Really Injured Lungs: Management of Acute Respiratory Failure in the Injured Patient
2021/12/18	12:10-13:10	Lunch Symposium Pfizer	Lunch Symposium 3M	Lunch Symposium 醫鐵	Lunch Symposium AZ	Lunch Symposium TELEFLEX	Lunch Symposium 醫療			
2021/12/18	13:30-14:45	A2 全英文直播 (聯播2) SECC -Advanced Response and Development in COVID-19 Era	急加會員大會 理監事選舉 15:15-17:30 開票:6F VIP	01中文專題 New Era, New Challenge of Critical Care Pulmonology	01中文專題 How You Teach Your Resident in Caring Of The Neuro critically Illness Patient?	02協辦學會 台灣呼吸治療學會	02協辦學會 台灣老人急重症醫學會	03論文競賽 口頭論文 13:10-14:38		Best of SCCM Video session II Dawning of a New Era in Sepsis
2021/12/18	14:45-15:15	Break		Break						
		B1快閃攤台區		2021急重症期護競賽-AKI						
2021/12/18	15:15-16:30	A2 全英文直播 (聯播2) SECC-Sepsis updates	B全英文直播 Data Science 2	01中文專題 New Era, New Challenge of Critical Care Pulmonology	01中文專題 兒童新冠疾病的前瞻 New Perspective for Covid-19 in children	04大師課程 ULTRASOUND	02協辦學會 中華民國放射線醫學會	03論文競賽 EBM競賽 15:15-17:35	急加 理監事選舉開票	Best of SCCM Video session III The New ABCs of Refractory Shock
2021/12/18	16:30-17:30	B1快閃攤台區		2021急重症期護競賽-抗疫競賽						
2021/12/18	16:45-18:30	全英文直播 SECC Oral Presentation	B全英文直播 Data Science 3 16:45-18:00	Evening Symposium Baxter	Evening Symposium 第一三共		03論文競賽 RCA 16:40-18:00			
2021/12/18	全日	6樓610室電子看幕區	03論文競賽 E-poster							

日期	時間	Best of SCCM 2021		Taiwan (SECC)						Best of SCCM Video session 線上平台
劇場型人數(含桌)		國際I-webinar	國際II-webinar	國內		協辦學會/競賽				
		B01-300人	601-200人	602-120人	603-120人	802-120人	810B-150人	703-120人	6F VIP 1	
2021/12/19	08:00-08:50	Breakfast Symposium Pfizer	Breakfast Symposium 肺栓塞高層							
2021/12/19	09:00-10:15	SECC A3全英文直播 (聯區3) Advance of Critical Care in COVID-19 Era	B全英文直播 Best of SCCM Surviving Sepsis 2071	01中文專區 安寧緩和醫療/病人自主權利法 倫理、法規學分	02協辦學會 中華民國人因工程學會	02協辦學會 台灣專科護理師學會	02協辦學會 中華民國急重症護理學會	03論文競賽 急重症醫療品質競賽 09:00-10:10	急重症名人訪談 FB直播	Best of SCCM Video session IV Year in Review: Pediatrics
2021/12/19	10:15-10:45	Break						10:10-10:30 Break		
		B1快閃播台區	2021急重症團隊競賽-TTM任通					03論文競賽 急重症醫療品質獎 10:30-11:50		
2021/12/19	10:45-12:00	SECC A3全英文直播 (聯區3) Renal Critical Care and AKI	B全英文直播 Best of SCCM Key Lectures	01中文專區 心臟	01中文專區 重症團隊從OR到CU	協辦學會 臺灣醫療品質協會	02協辦學會 台灣外傷醫學會			Best of SCCM Video session V Hot Topics in Critical Care Nutrition: What Recent Data Tell U
2021/12/19	12:10-13:10	Lunch Symposium BD	Lunch Symposium Baxter	Lunch Symposium Edwards	Lunch Symposium bioMérieux	Lunch Symposium Novartis	Lunch Symposium 3M			
2021/12/19	13:30-13:50	重症會員大會	SECC B全英文直播 Neuro Critical Care	01中文專區 心臟	02協辦學會 台灣心肺復甦醫學會	04 Workshop CVA TELEFLEX	02協辦學會 台灣外傷醫學會	04 Workshop AKI Baxter		Best of SCCM Video session VI Response to Emerging Infectious Threats: Learning From Influenza, Ebola, and COVID-19
2021/12/19	13:50-14:00	年會論文獎表揚公佈								
2021/12/19	14:00-15:00	SECC A4全英文直播 (聯區4) ECMO								
2021/12/19	15:00-15:30	Break								
2021/12/19	15:30-16:45	SECC A4全英文直播 (聯區4) Quality and Patient Safety	SECC B全英文直播 Nutrition	01中文專區 PADIS	01中文專區 兩性醫事法律性別學分	04 Workshop CVA TELEFLEX	02協辦學會 台灣外傷醫學會	04 Workshop AKI Baxter		
2021/12/19	16:45-17:00	Closing 全英文直播								
2021/12/19	09:00-14:00	6樓610室電子看專區	03論文競賽 E-poster							

報到須知

一、 報到地點：張榮發基金會國際會議中心 (台北市中山南路 11 號)

二、 報到時間：(與早鳥禮不同)

110 年 12 月 18 日 (星期六)：上午 8:30 ～下午 4:00 一樓大廳

110 年 12 月 19 日 (星期日)：上午 8:30 ～下午 4:00 一樓大廳

選舉報到地點：一樓大廳報到處【委託】櫃台

委託登錄截止時間：12 月 18 日 (星期六) 下午 1:00 前完成

★ 先報到再辦理委託登記 ★

早鳥禮：每日上午 9 點前 (若提前發完，提前結束，詳細說明見禮品攻略)。

三、 開幕式：12 月 18 日 (星期六) 上午 9:00-10:15

閉幕式：12 月 19 日 (星期日) 下午 5:45-6:00(抽獎)

四、 會員大會 & 選舉 & 開票：**12 月 18 日 (星期六) 6 樓下午 1:30-5:30**

(一) 會員大會：601 廳 下午 1:30-2:10

(二) 選　　舉：601 廳 下午 2:10-3:10

(憑報到卡領 1 份選票；報到卡 + 委託書領 2 份選票)

(三) 開　　票：6 樓 VIP1+VIP2 下午 3:15-5:30

五、 聯合頒獎典禮：**12 月 19 日 (星期日) 下午 1:50-2:00**

六、 報名費：

會員參加急重症聯合年會及『SECC-BEST of SCCM 2021』實體會議：**免費** (不含自費及聯甄課程)

『SECC-BEST of SCCM 線上國際會議』(無學分)：會員 400 元 (可排免費候補名額)，可於兩日會期間登錄觀看線上會議，並提供線上影片免費回看權限至 **2022 年 6 月 30 日**。

七、 請持**報到卡 (選舉委託書請辦理委託報到)**、**身分證或健保卡**於 **1 樓委託櫃台**辦理刷卡報到！二天會期每日報到皆具抽獎資格並贈送紀念品。(可參加 12 月 18-19 日張榮發基金會國際會議中心 B1、6、8 樓及 12/19 703 室各場研討會並取得**各大學會積分 (地下一樓簽名)**，不含自費或聯甄課程。含節目表、12 月 18-19 日點心及午餐、12 月 18 日開幕式、紀念品)

協辦學會會員、住院醫師、實習醫學生：前 1500 名報名實體會期免費 (無紀念品)，其後報名視同現場價。

八、 紀念品兌換規則：請務必完成報到手續後，憑領取券至 **6 樓禮品區**兌換每日紀念品。恕不受理代領或補寄，每人每日僅限領一份年會紀念品。
※ 紀念品數量有限，送完為止，以事先報名者為優先發放順序！

九、 **本會母學會學分 (實體會議)：每日 20 分，兩日 40 分，學分可累計。其他學會學分申請中。**
線上出席可累積線上點數但沒有學分

十、 12/18-19 聯甄課程：急加、重症會員每場 250 元、其他人員每場 500 元。
實體會議才有學分，每場聯甄 4 分共 4 場，學分可累計。
只接受現場繳費，會後二星期可線上列印學分證明。

十一、 請注意：會期中僅提供節目總表。
會刊及摘要請由網頁上電子閱覽。

十二、 **年會、聯甄課程、自費課程線上報名截止日：12 月 3 日**
聯甄課程、自費課程名額有限，若提前額滿則提前截止。

電話：(02) 2311-4573　　Email: seccm.tw@msa.hinet.net
年會、聯甄課程報名網址：http://www.tweccm.org.tw/

線上報名

※ 所有作業時程及方式，將視嚴重特殊傳染性肺炎 (COVID-19) 十二月之疫情情況，若有異動，將依照中央疫情指揮中心的相關規定作調整後公告。

現場報名費

主辦及協辦學會會員		線上國際會議權限 + 課後回放權限	國內急重症聯合學術年會實體會議	總價
1	醫師會員	400	免費	400
2	* 年青醫師 (1991/1/1 以後出生)	250	免費	250
3	護理 / 其他醫療相關	250	免費	250
非主辦或協辦學會會員		線上國際會議權限 + 課後回放權限	國內急重症聯合學術年會實體會議	總價
1	醫師	1000	500	1500
2	* 年青醫師 (1991/1/1 以後出生)	500	400	900
3	護理 / 其他醫療相關	500	300	800
4	醫學生	250	250	500

主辦學會

美國重症醫學會 (SCCM, USA)

中華民國重症醫學會 (TSCCM)

台灣急救加護醫學會 (TSECCM)

國際協辦學會

韓國重症醫學會 (KSCCM)

日本集中治療醫學會 (JSICM)

香港危重病學會 (HKSCCM)

新加坡加護醫學會 (SICM)

亞洲急救復甦聯席會 (Resuscitation Council of Asia)

澳洲紐西蘭加護醫學會 (ANZICS)

泰國重症醫學會 (TSCCM, Thailand)

馬來西亞加護醫學會 (MSIC)

合作主辦機構

國立臺灣大學醫學院附設醫院

高雄榮民總醫院

國內協辦學會

台灣胸腔暨重症加護醫學會

中華民國心臟學會

台灣外科醫學會

台灣麻醉醫學會

台灣神經外科醫學會

台灣神經創傷暨重症學會

台灣心肺復健醫學會

台灣腎臟醫學會

社團法人台灣外傷醫學會

社團法人中華民國急重症護理學會

台灣專科護理師學會

社團法人台灣呼吸治療學會

社團法人臺灣臨床藥學會

台灣靜脈暨腸道營養醫學會

中華民國放射線醫學會

台灣老人急重症醫學會

社團法人台灣急診醫學會

社團法人台灣鎮靜麻醉醫學會

臺灣心肌梗塞學會

臺灣醫療品質協會

中華民國人因工程學會

中華民國麻醉安全保障協會

禮品攻略

會員限定～早鳥刮刮券

刮刮券人人有獎！與大會報到分開領取

獎品：500 元禮券、200 元禮券、100 元禮券

發放時間，若提前發放完畢，立即截止：

12/18 上午 8:30-9:00 前 350 名。B1 宴會廳參加開幕式

12/19 上午 8:00-9:00 前 350 名。B1 宴會廳 (250 張隨機)、
601 室 (100 張隨機) 參加早餐研討會

急救加護醫學會或重症醫學會會員本人親持身分證件
至上述地點即得一張刮刮券。
每人限領一張。

兌換時間及地點：**12/18-19 下午 4 點前　6 樓禮品區**。

特別說明：因兩日上午通常為兌獎尖峰期，人潮較多。為免影響您參加各場研討會的時程，**今年開放兩日會期內都可以兌獎！！**建議可於參觀展場蓋章時、休息時間、午餐時間至禮品區領取。

【領獎注意事項】

需由本人領獎 (需刷身份證條碼)。請妥善保存刮刮券，遺失無法補發。

會員報到禮（＊會員、協辦學會 VIP）

報到禮兌換規則：請務必完成報到手續後，憑領取券至提袋領取處兌換報到禮及提袋

恕不受理代領或補寄，每人每日限領一份

兌換時間及地點：**12/18-19 下午 4 點前　6 樓禮品區**

單 日 報 到：3 合一 USB 傳輸線 (皮革)

第二日報到：304 不銹鋼木紋保溫杯

(**每日禮品限量 1,200 份，若兌換完畢，將以等值禮品於會後寄發。**)

線上登錄禮

凡參與『SECC-BEST of SCCM 2021』線上會議者 (計算至 12/19 下午 4:30)，將於 ***12/20 公開抽出 20 名得獎者***

獎品：

(1) 急救加護醫學會或重症醫學會會員 (共 10 名)：**常年會費一年免費**。

(2) 若為兩會重覆學會會員，**請擇一**。

(3) 非兩會會員 (共 10 名)：**免入會費**。

展場走透透禮

完成報到手續後，憑**集章頁**至

B1、6 樓共集滿 18 個不同展攤章即贈禮品。

每人每天限領一次。每天限量 500 份，兌完為止。

兌換時間及地點：**12/18-19　6 樓禮品區。**

鐵粉禮

完成報到手續後，憑 12/19 入場章 (12/19 下午 1:00~2:00 蓋章) ，於閉幕式完畢刷退時兌換。

兌換時間及地點：**12/19 下午 5:00 Closing 閉幕式結束**

100 元禮券一張，限額 200 名

【領獎注意事項】

(1) **需由本人領取** (需出示身份證)，不可代領。

(2) **每人限領一次**。

抽獎

于以下時間內完成報到手續者，皆有抽獎資格，不發放券。
110 年 12 月 18 日 (星期六)：上午 8:30 下午 2:00
110 年 12 月 19 日 (星期日)：上午 8:30 下午 2:00

抽獎方式：抽獎程式。歡迎各位踴躍報名與會。

特別說明：**因本次會議室眾多，若得獎者在抽獎時刻尚未抵達抽獎會場，將廣播 10 分鐘，得獎者本人在抽獎後 10 分鐘內抵達 B1 領獎地點，仍視為有效。逾時未領取者由下一順位遞補。**

抽獎時間及地點：12 月 18 日 (星期六) 下午 4:30 B1 宴會廳
12 月 19 日 (星期日) 下午 5:00 B1 宴會廳閉幕式結束。
** 前場時間若有延長，抽獎時間則順延。*

各日獎品：**iPad mini 每日抽出二名 、Airpods 每日抽出四名**。

Apple 2021 iPad mini 8.3 吋／ 64G WiFi

Apple AirPods 第 2 代

【領獎注意事項】

(1) **需由本人領獎** (需出示身份證)。
(2) 得獎者需在現場，離席者即放棄資格。不予補發或寄送。**得獎者本人在抽獎後 10 分鐘內抵達領獎地點仍視為有效。逾時未領取者由下一順位遞補。**
(3) 不得要求更換現金或等值商品等。
(4) 抽獎活動係屬機會中獎類別，依中華民國稅法規定，得獎人當次中獎獎品價值累計超過 NT$1,000 元 ~NT$20,000 元，需將獎品價值之金額列入個人年度所得計算，並依法寄發扣繳憑單。獲獎金額超過 2 萬元者，要按照給付金額扣繳 10%，並由受獎單位辦理扣繳及申報。

會議課程表下載

線上報名

聯甄課程、工作坊

2021 年會聯甄課程

會場和交通位置

張榮發基金會地圖

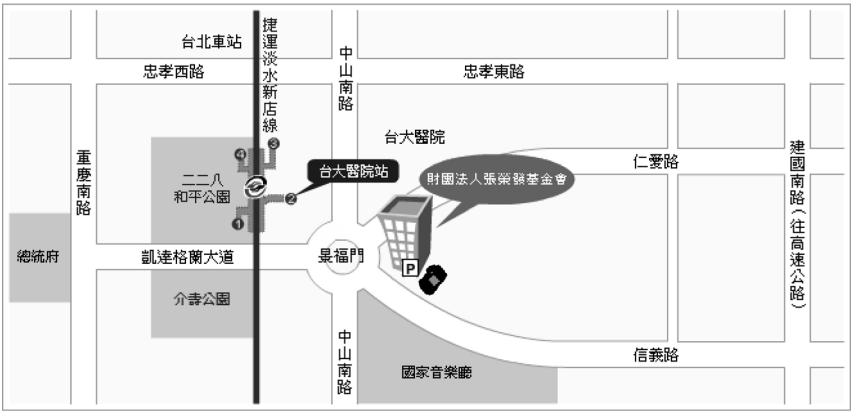

捷運

1. 搭乘捷運淡水信義線至
   「台大醫院」站 2 號出口下車（距離本館步行時間約 5 分鐘左右）
2. 搭乘捷運淡水信義線或松山新店線至
   「中正紀念堂」站 5 號或 6 號出口下車（距離本館步行時間約 10 分鐘左右）

開車

備有地下停車場，可供中小型汽車停放

入口於信義路左側

張榮發基金會國際會議中心
6 樓《平面圖》

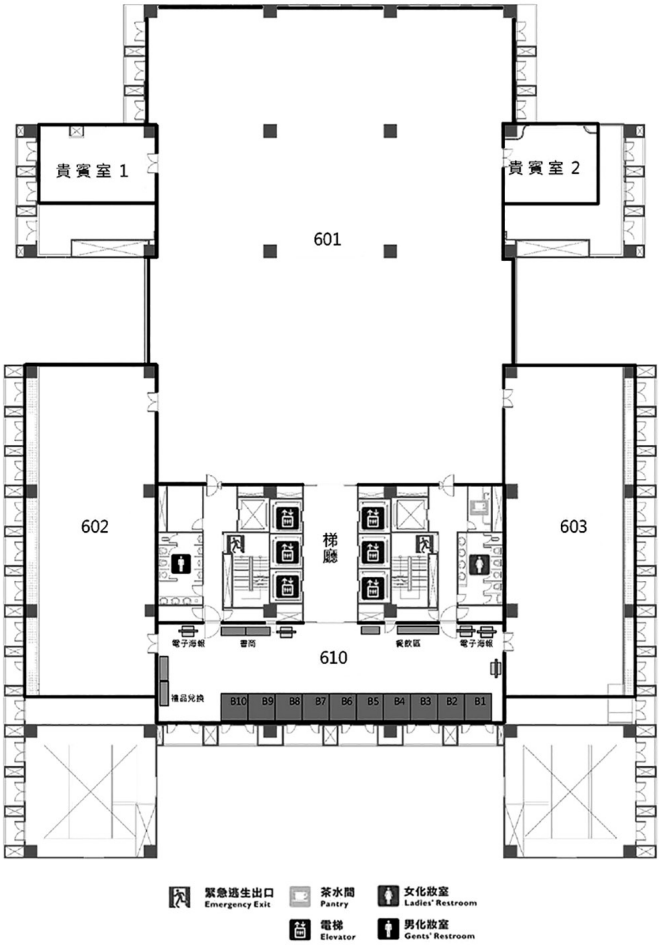

張榮發基金會國際會議中心
B1《平面圖》

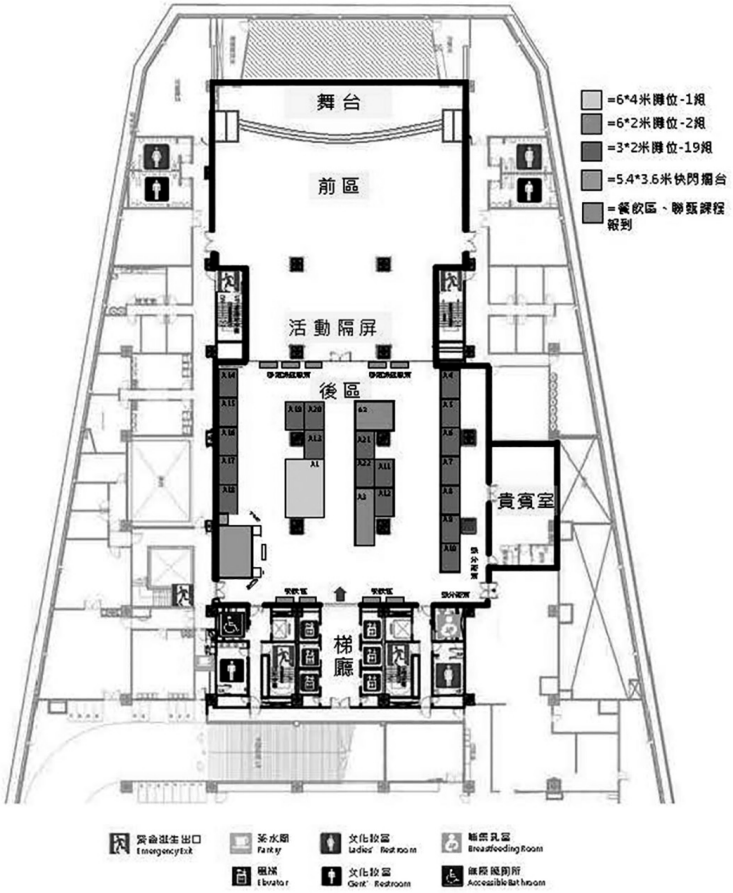

委　託　書

本人因故不克出席本會第二十屆第一次會員大會，茲委託本會會員　　醫師(會員編號:　　)代表本人出席行使選舉及其有關權責。

此　致

台灣急救加護醫學會

登錄註記

委 託 人：(會員編號：　　)　　(簽章)

受委託人：(會員編號：　　)　　(簽章)

備註：每一會員僅能接受其他會員一人之委託，選舉委託請於 12 月 18 日 13:00 前完成登錄

中華民國　110　年　　月　　日

小叮嚀~

請持報到卡＋身分證(或健保卡)刷卡報到！

報到卡分「有選舉權」和「無選舉權」

急加會員大會&選舉&開票 6樓 12月18日(星期六) 13:30-17:30

**委託票報到登記1樓大廳報到處(委託)櫃台

12/18上午8:30-下午1:00截止辦理**

(選舉報到+選舉委託書+會員大會獎項請詳前頁公文)

會員大會：13:30-14:10 6樓601廳

選　　舉：14:10-15:10 6樓601廳

開　　票：15:15-17:30 6樓VIP1和VIP2

開票後抽獎： 一獎2021 iPAD 64G；二獎Switch；

三獎Airpods各一名。聯甄課程抵用券500元2張

大會各學會積分簽名(B1)

大會各獎獎不完！詳禮品攻略

會員限定～早鳥刮刮券・會員報到禮・線上登錄禮・展場走透透禮・鐵粉禮

大會大獎 各日獎品：iPad mini每日抽出二名・Airpods每日抽出四名

抽獎時間： 12月18日(星期六) 下午4:30 B1宴會廳

12月19日(星期日) 下午5:00 B1宴會廳閉幕式結束

若得獎者在抽獎時刻尚未抵達抽獎會場，將廣播10分鐘，得獎者本人在抽獎後10分鐘內抵達 B1領獎地點，仍視為有效。逾時未領取者由下一順位遞補。

本會會員免收年會報名費

會號及年度會費如報到卡

會費請於報到時一併繳交，請勿提前匯款

繳交會費僅收現金，請自備零鈔